Sede del corso

Hotel Four Points by Sheraton

Bolzano – Via B. Buozzi 35

(adiacente alla Fiera di Bolzano)

Abstract:

A causa dei cambiamenti demografici il numero di pazienti con malattie sistemiche o sotto cure farmacologiche complesse sta aumentando costantemente anche nell'ambito implantologico.
Per questo motivo l'odontoiatra deve confrontarsi con un aumento di fattori di rischio e complicanze.
Nonostante la mancanza di dati scientifici, ogni implantologo deve considerare fattori come diabete, osteoporosi, malattie cardiovascolari e reumatiche così come l'assunzione di farmaci (anticoagulanti, bifosfonati,…) nella pianificazione e nell'esecuzione di un trattamento.
Nell'ambito della relazione saranno discussi gli aspetti essenziali delle malattie sistemiche e dei farmaci più importanti nell'implantologia e le loro conseguenze per l'implantologia orale.
Rivedendo le (poche) linee guida e la letteratura disponibili saranno analizzate misure cruciali nella preparazione ed esecuzione di interventi implantologici in pazienti a rischio per garantirne il successo ed evitare complicanze.

Destinatari del corso

L'evento è rivolto a tutti gli odontoiatri e chirurghi maxillo-facciali

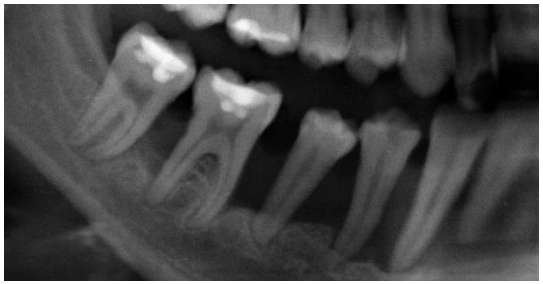

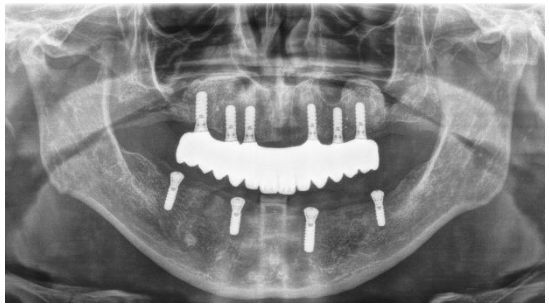

BOLZANO - BOZEN

corso di aggiornamento

venerdì 19.05.2023

"L'implantologia nel paziente con malattie sistemiche complesse"

Dott. Daniel Dalla Torre

4,5 ECM

Dott. Daniel Dalla Torre

Laureato in Medicina e Chirurgia nel 2005 e, con lode, in Odontoiatria nel 2008 presso l'Università di Innsbruck (Austria), inizia la carriera di chirurgo maxillo-facciale alla Clinica Universitaria di Innsbruck sostenendo l'esame come medico d'urgenza a Salisburgo nel 2011 e specializzandosi nel 2013.
Dal 2014 si dedica alla libera professione limitata alla chirurgia maxillo-facciale ed orale ed all'implantologia a Vipiteno (BZ).
Nel 2018 gli viene conferito il titolo di docente universitario presso l'Università di Innsbruck (Austria).
Relatore in conferenze e corsi nazionali ed internazionali. Autore di varie pubblicazioni scientifiche su riviste indexate internazionali riguardanti la chirurgia maxillo-facciale e l'implantologia.
Revisore per diverse riviste scientifiche, tra cui IJOMS, Clinical Oral Investigations, IJOMI, COIR.
Principali argomenti di ricerca: implantologia, traumatologia, oncologia (virus del papilloma umano)

PROGRAMMA

14.00	registrazione dei partecipanti
14.30	Presentazione – Introduzione
14.45	La malattia sistemica come fattore di rischio
16.00	pausa
16.15	Il ruolo delle terapie farmacologiche nell'implantologia
17.45	Discussione (i partecipanti sono invitati a portare casi propri per discuterne in gruppo)
18.30	compilazione questionari ECM

4,5 ECM Credits

Nel rispetto del regolamento ECM, i crediti verranno rilasciati al partecipante che avrà partecipato ad almeno il 90% della durata dell'evento formativo e che avrà risposto esattamente ad almeno il 75% del test di verifica dell'apprendimento

straumanngroup

MODULO DI ISCRIZIONE

cognome ……

nome ……

nascita: data ……luogo ……

residente a ……CAP ……

indirizzo …… n°……

Cod. Fisc……

Part. IVA ……

tel. …… cell. ……

e-mail ……

Dati per la fatturazione elettronica:

codice destinatario ……

indirizzo mail pec ……

Quote di partecipazione:

Soci ANDI/AIO:	**€ 120,00**	(IVA incl.)
non soci ANDI/AIO:	**€ 150,00**	(IVA incl.)
neo laureati (2020)**:**	**€ 60,00**	(IVA incl.)
studenti	**gratuito**	

Il versamento va effettuato alla CASSA DI RISPARMIO - sede di Bolzano IBAN: **IT24 C060 4511 6020 0000 2628 300**

indicando nella causale: iscrizione corso **19.05.2023**
Le iscrizioni si chiudono il giorno 17.05.2023,
dopo tale data si chiede **un aumento di 30 €**

La presente scheda di iscrizione va compilata e spedita ad:
ANDI - Via del Ronco 5/B - 39100 Bolzano
- fax allo 0471-916277
- mail ad info@andi-altoadige.it
- WhatsApp 371 4573880