Sede del corso:

MICROGATE ACADEMY
Bolzano – Via W. Gebert Deeg, 3/E

Descrizione del corso:

Il corso verterà sugli aspetti della gestione delle neoplasie del cavo orale, dalla diagnosi precoce alla riabilitazione funzionale.

Si articola in due momenti.
La prima parte conduce il medico lungo un percorso diagnostico – terapeutico, presentando linee guida e attuali schemi di comportamento.
Il secondo è incentrato su una tavola rotonda riguardante casi clinici.

Verrà illustrato un progetto provinciale su una piattaforma web che potrà connettere l'ospedale con i medici specialisti odontoiatri ed otorini del territorio.

Il corso di formazione si ritiene obbligatorio per il successivo accesso alla piattaforma

ANDI
BOLZANO - BOZEN

corso di aggiornamento

venerdì 16.06.23

Le neoplasie del cavo orale al tempo di internet. L'integrazione fra Ospedale e territorio per una migliore prevenzione e diagnosi precoce

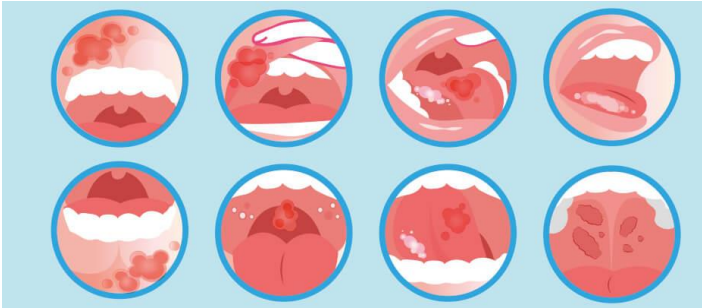

Nel rispetto del regolamento ECM, i crediti verranno rilasciati al partecipante che avrà partecipato ad almeno il 90% della durata dell'evento formativo e che avrà risposto esattamente ad almeno il 75% del test di verifica dell'apprendimento

4 ECM

straumanngroup

directdental

pi

VIGILANTBIOSCIENCES

PROGRAMMA

14.30 Registrazione dei partecipanti

15.00 saluto ed introduzione ai lavori
Dott. Gianluca Nizzoli e Dott. Luca Calabrese

15.30

Le neoplasie del cavo orale:
dalla diagnosi precoce alla terapia

Dott. Luca Calabrese: un problema emergente

Dott. Roberto Grigolato:
elementi di diagnosi differenziale per una diagnosi precoce

Definizione di un percorso diagnostico:
Criteri diagnostici strumentali

Dott. Fausto Maffini: la biopsia: come e quando
Dott. Lorenzo Preda: Imaging: ECO, TC. RMN, PET

Dott. Luca Calabrese: definizione del percorso terapeutico

Coffee break

17.30

tavola rotonda:
il ruolo dell'odontoiatra nella gestione del paziente oncologico: dalla prevenzione alla riabilitazione

Dott. Giovanni Giorgetti: discussione di casi clinici

Dott. Luca Calabrese:
nuove strategie organizzative: Casa ORL-WEB

Gavatta Dott.ssa Monica – Greco Dott. Christian - Magnato Dott. Roberto

Dott. Franco Finato – project manager Sabes: piattaforma provinciale per riconoscimento neoplasie cavo orale

18.30 Test finale per ECM

MODULO DI ISCRIZIONE

cognome .....
nome .....
nascita: data .....luogo .....
residente a .....CAP .....
indirizzo ..... n°.....
Cod. Fisc.....
Part. IVA .....
tel. ..... cell. .....
e-mail .....

Dati per la fatturazione elettronica:
codice destinatario .....
indirizzo mail pec .....

Quote di partecipazione:

Soci ANDI/AIO	**€ 120,00**	(IVA incl.)
non soci ANDI/AIO	**€ 150,00**	(IVA incl.)
igienisti dentali	**€ 100,00**	(IVA incl.)
neo laureati (2020)	**€ 60,00**	(IVA incl.)

Il versamento va effettuato alla CASSA DI RISPARMIO - sede di Bolzano IBAN: **IT24 C060 4511 6020 0000 2628 300**

indicando nella causale: iscrizione corso **16.6.23**
Le iscrizioni si chiudono il giorno 14.6.23,
dopo tale data si chiede **un aumento di 30 €**

La presente scheda di iscrizione va compilata e spedita ad:
ANDI - Via del Ronco 5/B - 39100 Bolzano
- fax allo 0471-916277
- mail ad info@andi-altoadige.it
- WhatsApp 371 4573880

I relatori:

Dott. Luca Calabrese
Dott. Giovanni Giorgetti
Dott. Roberto Grigolato
Dott. Fausto Maffini
Dott. Lorenzo Preda

Dott. Luca Calabrese

specialista in otorino e chirurgia plastica, è fra i maggiori esperti italiani nel trattamento chirurgico di patologie oncologiche della testa e collo.
Dal 1990 ad oggi ha eseguito oltre 4 mila interventi di chirurgia oncologica maxillo-facciale ed otorino, in particolare del cavo orale ed orofaringe, di cui oltre 500 di chirurgia maggiore. Ovvero una chirurgia complessa che richiede la demolizione del distretto cervico-facciale e la ricostruzione con lembi mio-cutanei e lembi liberi microvascolarizzati.
Dai dati dello sportello Cancro, siti tra i più accreditati in ambito oncologico, l'Istituto Europeo di Oncologia, ove ha diretto l'Unità di Chirurgia Orale ed Orofaringea negli ultimi 10 anni, risulta essere il centro che esegue ogni anno il maggior numero di interventi per questo tipo di patologia.
Fin dagli inizi della sua attività professionale e clinica, si è dedicato a mettere a punto metodiche innovative per l'asportazione delle neoplasie del distretto della testa e collo tra cui la tecnica compartimentale che ha cambiato la storia della malattia, migliorandone il controllo locale e la sopravvivenza e metodiche per la ricostruzione funzionale dell'apparato deglutitorio con tecniche di microchirurgia.
I dati della sua expertise e performance cliniche sono stati presentati anche all'American Academy nel 2012

Dott. Giovanni Giorgetti

Divisione di Otorinolaringoiatria Ospedale
San Maurizio di Bolzano

Giovanni Giorgetti è chirurgo maxillo-facciale dal 2003, ha studiato presso la Seconda Università di Napoli.
È libero professionista, è stato consulente della "Clinica Salus" di Battipaglia (Italia) dove è stato assistente di Chirurgia Generale dal 2003 al 2005.
È stato professore a contratto del corso di laurea in Odontoiatria dell'Università "Magna Graecia" di Catanzaro e di Salerno. Ha collaborato con l'Istituto Europeo di Oncologia di Milano, collabora alle attività del reparto di Otorinolaringoiatria dell'Ospedale San Maurizio di Bolzano diretto dal dottor Luca Calabrese e con la Scuola Superiore di Sanità "Claudiana" di Bolzano.
È stato direttore scientifico del corso su cadavere di chirurgia orale e implantologia presso l'Università di Vienna.
È autore di pubblicazioni e comunicazioni a congressi, nonché membro di associazioni professionali e società scientifiche. Il suo attuale interesse scientifico è orientato alla ricerca sui tumori del cavo orale (radiomica), sulle ricostruzioni facciali complesse (custume-made) e sulle riabilitazioni implanto-protesiche complesse, è esperto qualificato presso il Servizio di Biotecnologie dell'Ospedale di Bolzano

Dott. Roberto Grigolato

Laurea in Odontoiatria e protesi dentaria, Specialista in ortognatodonzia, Specialista in chirurgia orale

Ha frequentato/collaborato con la Divisione di Oncologia Chirurgica Cervico-Facciale dell'INT di Milano dal 1992 al 2006.

Ha frequentato l'Ambulatorio Precancerosi Divisione Oncologia Chirurgica Cervico-Facciale dell'IEO di Milano dal 2006 al 2009.

Ha frequentato/collaborato con l'ambulatorio "Piccola Chirurgia" Clinica Odontoiatrica di Milano, Fondazione IRCCS Ca' Granda Ospedale Maggiore Policlinico al 2012 al maggio 2021.

Contratto di collaborazione professionale Dipartimento di Prevenzione Azienda Sanitaria di Bolzano - Prevenzione carcinoma cavo orale Luglio 2019 - Dicembre 2021, Azienda Sanitaria Provincia di Bolzano.

Collaboratore Ambulatorio di Patologia Orale della Clinica Odontoiatrica di Milano, Fondazione IRCCS Ca' Granda Ospedale Maggiore Policlinico dal Maggio 2021 ad oggi.

Specifico expertise nell'ambito della chemioprevenzione delle lesioni orali.

Tra gli interessi anche l'Oncologia comparata del cavo orale.

Autore di alcune pubblicazioni su riviste internazionali

Dott. Fausto Maffini

29.6.95 Laurea in Medicina e Chirurgia presso l'Università degli Studi di Milano

11.11.99 specializzato in Anatomia Patologica, dalla Prima Scuola di Specializzazione in Anatomia Patologica presso l'Università degli Studi di Milano

Dal settembre 1998 ad aprile 1999 servizio in qualità di Dirigente Medico di I° livello incaricato a tempo pieno nella disciplina di Anatomia Patologica presso l'Azienda Ospedaliera "Ospedale di Treviglio – Caravaggio" di Treviglio

Dal maggio 1999 a novembre 1999 servizio in qualità di libero professionista incaricato a contratto a tempo pieno presso l'U.O. di Anatomia Patologica presso l'Azienda Ospedaliera "Ospedale di Treviglio – Caravaggio" di Treviglio

Dal dicembre 1999 a settembre 2000, borsa di studio presso l'Istituto Europeo di Oncologia (IE0-IRCCS) di Milano per lo svolgimento del programma di ricerca "Caratterizzazione biologica delle neoplasie mammarie"

Dall' ottobre 2000 ad oggi assunzione a tempo indeterminato presso l'Istituto Europea di Oncologia (I.E.O. - I.R.C.C.S.) di Milano in qualità di Medico, facente parte come patologo alle riunioni multidisciplinari in patologia della testa-collo, presso la Divisione di Anatomia Patologica e Medicina in Laboratorio, collocata nella sede del medesimo Ente. Durante questo periodo ha firmato come primo refertatore oltre 25.000 diagnosi ed ha eseguita una quindicina di autopsie, circa mille estemporanee, ed una consulta medico-legale come perito di parte. Pur non facendo parte della citologia, ha eseguito comunque 3 esami citologici

Dott. Lorenzo Preda

Divisione di Radiologia Università di Pavia

Lorenzo Preda è nato a Pavia il 09/04/1964. Ha conseguito la Licenza Liceale classica presso il Liceo-ginnasio "Ugo Foscolo" di Pavia nel 1983. Ha conseguito la Laurea in Medicina e Chirurgia presso l'Università degli Studi di Pavia nell'ottobre del 1989.
Ha conseguito la Specializzazione in Radiologia presso l'Università degli studi di Pavia nel luglio del 1993. Ha rivestito il ruolo di assistente ospedaliero presso l'Istituto di Radiologia dell'IRCCS Policlinico San Matteo di Pavia, negli anni 1991-2001. Ha rivestito il ruolo di assistente senior (anni 2001-2006) e successivamente di Vicedirettore senior (anni 2006-2015) presso la Divisione di Radiodiagnostica dell'IRCCS Istituto Europeo di Oncologia. Ha ricevuto Incarico di Alta Specializzazione con ruolo di "Referente per l'Organizzazione e i Rapporti Multidisciplinari" nell'ambito della Divisione di Radiodiagnostica del medesimo Istituto nel periodo 2015-2016. Dal luglio 2016 ricopre il ruolo di Professore associato c/o il Dipartimento di Scienze clinico-chirurgiche, diagnostiche e pediatriche dell'università degli studi di Pavia e di Responsabile dell'Unità di Imaging diagnostico del Centro Nazionale di Adroterapia Oncologica (CNAO Foundation) di Pavia. Nel 2013 ha conseguito la Fellowship della European Society of Head and Neck Radiology (European Board of Head and Neck Radiology). Membro della Società Italiana di Radiologia (SIRM), European Society of Radiology (ESR), European Society of Head and Neck Radiology (ESHNR), Associazione Italiana di Oncologia Cervico-Cefalica (AIOCC). Membro del consiglio direttivo della Sezione di Radiologia Odontostomatologica e Maxillofacciale della SIRM dal 2000 al 2004. Membro del consiglio direttivo della Sezione di Radiologia Odontostomatologica e del Capo-collo della SIRM dal 2012 al 2016. Membro del consiglio direttivo della Associazione Italiana di Oncologia Cervico-Cefalica (AIOCC) dal 2015. Membro del Board Scientifico del "Programma tumori testa e collo" dell'Istituto Europeo di Oncologia dal 2015. Membro dell'Editorial Board della Rivista European Radiology dal 2008 al 2014. Membro dell'Editorial board della Rivista Insights into Imaging dal 2017. Membro del sottocomitato scientifico dell'European Congress of Radiology (ECR) negli anni 2011, 2012, 2013. Revisore delle riviste European Radiology, Insights into Imaging, ACTA Radiologica, Cancer Imaging. Autore di oltre 100 pubblicazioni su riviste indicizzate su PubMed. Indice H = 21 (fonte: scholar.google.it)